

CALORIMETRIA TERMOGRÁFICA		TAXA METABÓLICA DE REPOUSO	
MÉTODO UTILIZADO:	Calorimetria Termográfica por Infravermelho.		
REF. VALOR ADEQUADO:	DuBois, (1916), Siple (1945) e CHOI et al (1997).		
TAXA MET. LIM INF:	1841 kcal/dia		
TAXA MET. LIM MÉDIO.:	1927 kcal/dia		
TAXA MET. ENC:	2260 kcal/dia		

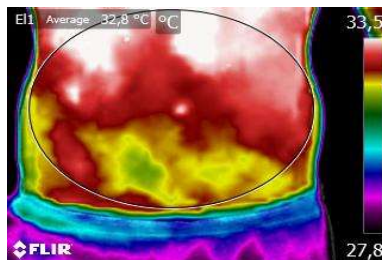

LABORATÓRIO
DE IMAGENS
TÉRMICAS

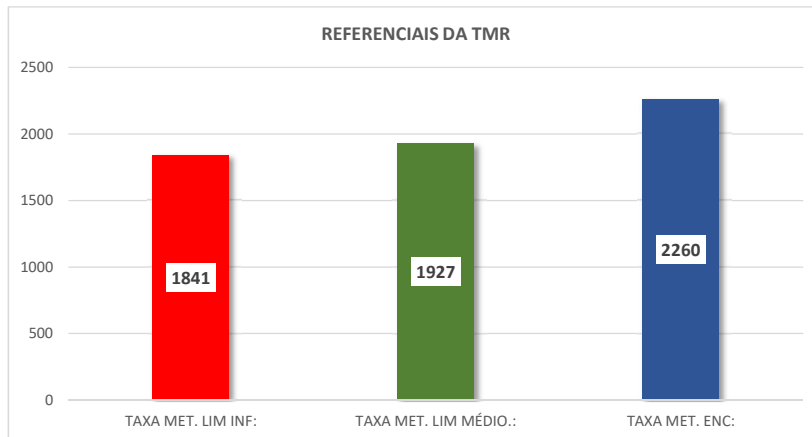

ABDÔMEN
32,8

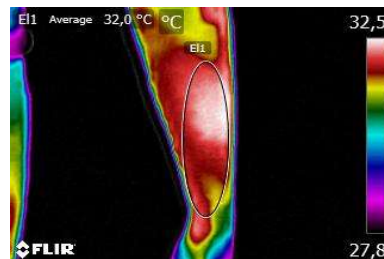

ANTEBRAÇO
32

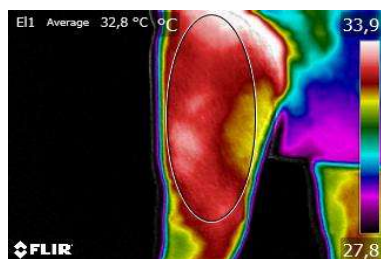

COXA
32,8

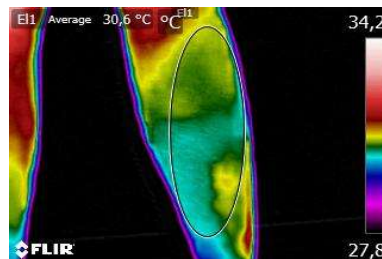

PANTUR.
30,6



PLATAFORMA
TERMOGRÁFICA

PARECER - CONCLUSÃO					
TAXA METABÓLICA DE REPOUSO:	2260 kcal/dia				
CONDIÇÃO DA TMR:	873,1 % acima do valor médio.				
CONDIÇÃO DA OBESIDADE:	100,0 %	QUALIFICAÇÃO:	COMPLETA	CODIFICAÇÃO:	b5408. 0
CONDIÇÃO DA MUSCULARIDADE:	0,0 %	QUALIFICAÇÃO:	NENHUMA	CODIFICAÇÃO:	s7702.2 28

Convém que se empreendam condutas de assessoria metabólica com vistas a sanear as deficiências físico/metabólicas encontradas e que as mesmas estejam acompanhadas com a história clínica/nosológica do examinado.

CIDADE/DATA: CURITIBA/PR 30/11/2019

EXAMINADO: ARISTEU OLSEN

EXAMINADOR: Dr. RICARDO WALLACE DAS CHAGAS LUCAS

CPF: 453.902.409-44

Nº Conselho Prof.: CREFITO 10 14404 F