



DIAGNÓSTICO TÉRMICO



ROI PADRONIZADA: OMBROS ANTERIOR

E11	34 °C	E12	33,5 °C	Δt (delta t):	0,5 °C
-----	-------	-----	---------	-----------------------	--------

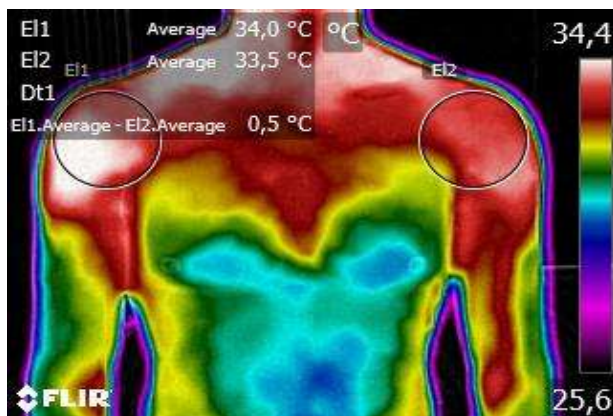

PERFIL DAS DIFERENÇAS TÉRMICAS

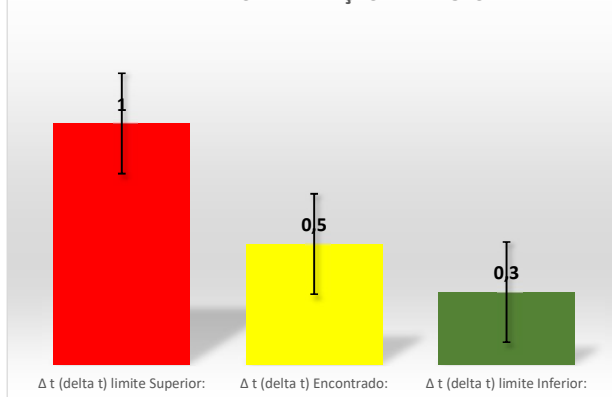

DEFICIÊNCIA			
QUANTIFICAÇÃO:	28,6 %	QUALIFICAÇÃO:	MODERADA
REFERÊNCIA DA DEFICIÊNCIA:	CIF - Classificação Internacional de Funcionalidade, Incapacidade e Saúde da OMS.		
CODIFICAÇÃO:	b550. 2		

PARECER - CONCLUSÃO	
Para a região de interesse examinada há evidências da presença atual de disfunção térmica, quantificada em	28,6 %.
Estes achados termometabólicos são dinâmicos e relacionados ao dia do exame. Variações para cima ou para baixo nas disfunções térmicas podem ocorrer, de acordo com variáveis relacionadas à história nosológica e funcional. Convém que o exame seja repetido seriadamente para fins de acompanhamento e evolução do quadro termometabólico.	

CIDADE/DATA:	CURITIBA/PR	30/11/2019
--------------	-------------	------------

EXAMINADO:	ARISTEU OLSEN
------------	---------------

CPF:	453.902.409-44
------	----------------

EXAMINADOR:	Dr. RICARDO WALLACE DAS CHAGAS LUCAS
-------------	--------------------------------------

Nº Conselho Prof.:	CREFITO 10 14404 F
--------------------	--------------------