



DIAGNÓSTICO TERMOCINESIOLÓGICO



ROI PADRONIZADA: QUADRIL ANTERIOR

PRÉ-MOVIMENTAÇÃO:	E11	32,4 °C	E12	32,7 °C	Δ t (delta t):	0,3 °C
--------------------------	------------	----------------	------------	----------------	-----------------------	---------------

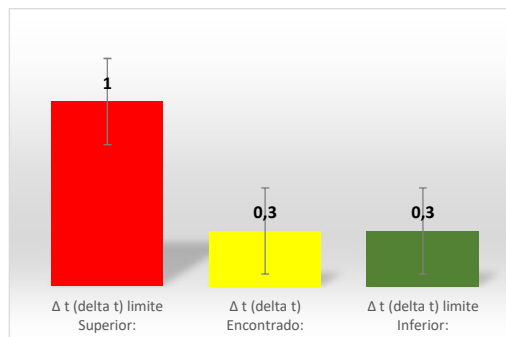
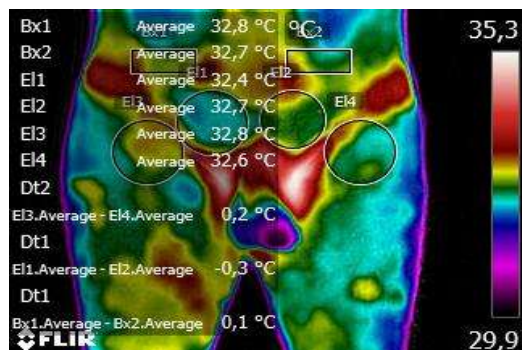

DEFICIÊNCIA PRÉ MOVIMENTAÇÃO					
QUANTIFICAÇÃO:	0,00 %	QUALIFICAÇÃO:	NENHUMA	CODIFICAÇÃO:	b550. 0
REFERÊNCIA DA DEFICIÊNCIA:	CIF - Classificação Internacional de Funcionalidade, Incapacidade e Saúde da OMS.				

PÓS-MOVIMENTAÇÃO:	E11	31,6 °C	E12	32,2 °C	Δ t (delta t):	0,6 °C
--------------------------	------------	----------------	------------	----------------	-----------------------	---------------

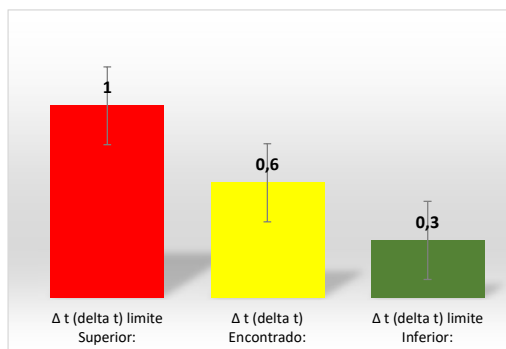
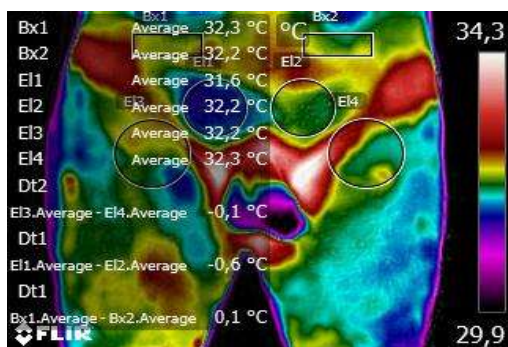

DEFICIÊNCIA PÓS MOVIMENTAÇÃO					
QUANTIFICAÇÃO:	42,86 %	QUALIFICAÇÃO:	MODERADA	CODIFICAÇÃO:	b550. 2
REFERÊNCIA DA DEFICIÊNCIA:	CIF - Classificação Internacional de Funcionalidade, Incapacidade e Saúde da OMS.				

PRÉ	0,3	PÓS	0,6
-----	-----	-----	-----

PARECER - CONCLUSÃO	
Há evidências que o movimento funcional aumenta a disfunção térmica nas ROIs padronizadas em 42,86 %.	

Obs. Estes achados termometabólicos são dinâmicos e relacionados ao dia do exame. Variações para cima ou para baixo nas disfunções térmicas podem ocorrer, de acordo com variáveis relacionadas à história nosológica e funcional. Convém que o exame seja repetido seriadamente para fins de acompanhamento da evolução do quadro físico-funcional.

CIDADE/DATA:	CURITIBA/PR	30/11/2019
--------------	-------------	------------

EXAMINADO:	ARISTEU OLSEN
------------	---------------

EXAMINADOR:	Dr. RICARDO WALLACE DAS CHAGAS LUCAS
-------------	--------------------------------------

CPF:	453.902.409-44
------	----------------

Nº Conselho Prof.:	CREFITO 10 14404 F
--------------------	--------------------